

# Regionalplan Region Landshut (13)

Anlage zur Verordnung zur Änderung  
des Regionalplans der Region Landshut

Tekturkarte zu Karte 3 "Landschaft und Erholung"

Landschaftliche Vorbehaltsgebiete

Beschluss des Planungsausschusses des  
Regionalen Planungsverbandes Landshut vom 10. Juli 2006  
Verbindlich erklärt mit Bescheid der Regierung von Niederbayern  
vom 29. Dezember 2006

Stand der fachrechtlich hinreichend gesicherten Flächen  
des Naturschutzes und der Landschaftspflege: 1. Juni 2006

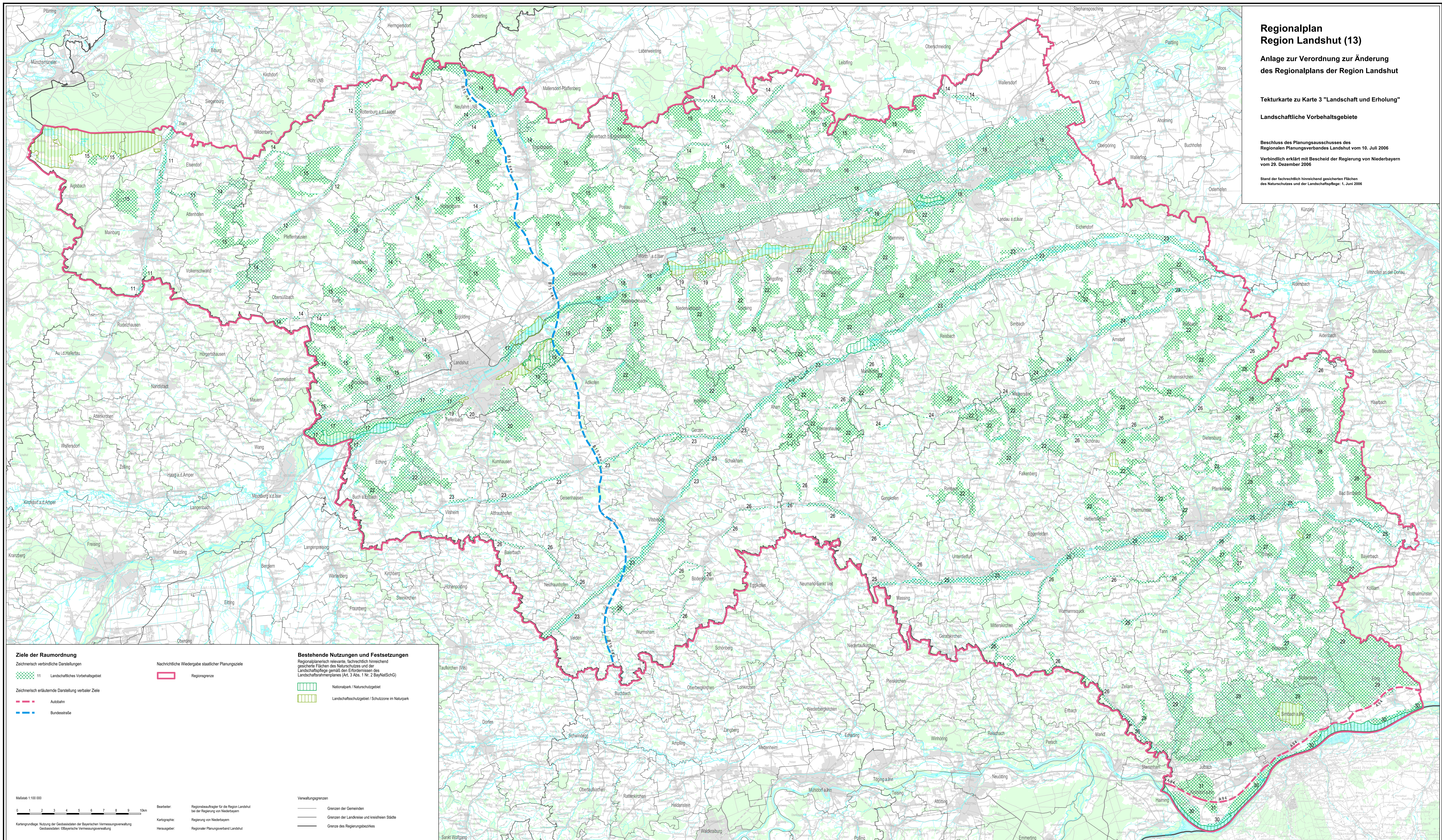

**Ziele der Raumordnung**

Zeichnerisch verbindliche Darstellungen

- 11 Landschaftliches Vorbehaltsgebiet

Zeichnerisch erläuternde Darstellung verbaler Ziele

- Autobahn
- Bundesstraße

**Bestehende Nutzungen und Festsetzungen**

Regionalplanerisch relevante, fachrechtlich hinreichend gesicherte Flächen des Naturschutzes und der Landschaftspflege gemäß den Erfordernissen des Landschaftsrahmenplanes (Art. 3 Abs. 1 Nr. 2 BayNatSchG)

- Nationalpark / Naturschutzgebiet
- Landschaftsschutzgebiet / Schutzzone im Nationalpark

Nachrichtliche Wiedergabe staatlicher Planungsziele

- Regionalsgrenze

Verwaltungsgrenzen

- Grenzen der Gemeinden
- Grenzen der Landkreise und kreisfreien Städte
- Grenze des Regierungsbezirks

Maßstab 1:100 000

0 1 2 3 4 5 6 7 8 9 10km

Bearbeiter: Regionalbeauftragter für die Region Landshut bei der Regierung von Niederbayern  
 Kartographie: Regierung von Niederbayern  
 Herausgeber: Regionaler Planungsverband Landshut