

Regionalplan Region Landshut (13)

B VI Energie

Anlage zur 6. Verordnung zur Änderung
des Regionalplans der Region Landshut

Tekturnkarte zu Karte 2 "Siedlung und Versorgung"

Vorrang- und Vorbehaltsgebiete für Windkraftanlagen

Beschluss des Planungsausschusses
des Regionalen Planungsverbandes Landshut
vom 9. Juli 2013

Verbindlich erklärt mit Bescheid der Regierung von Niederbayern
vom 13. Januar 2014

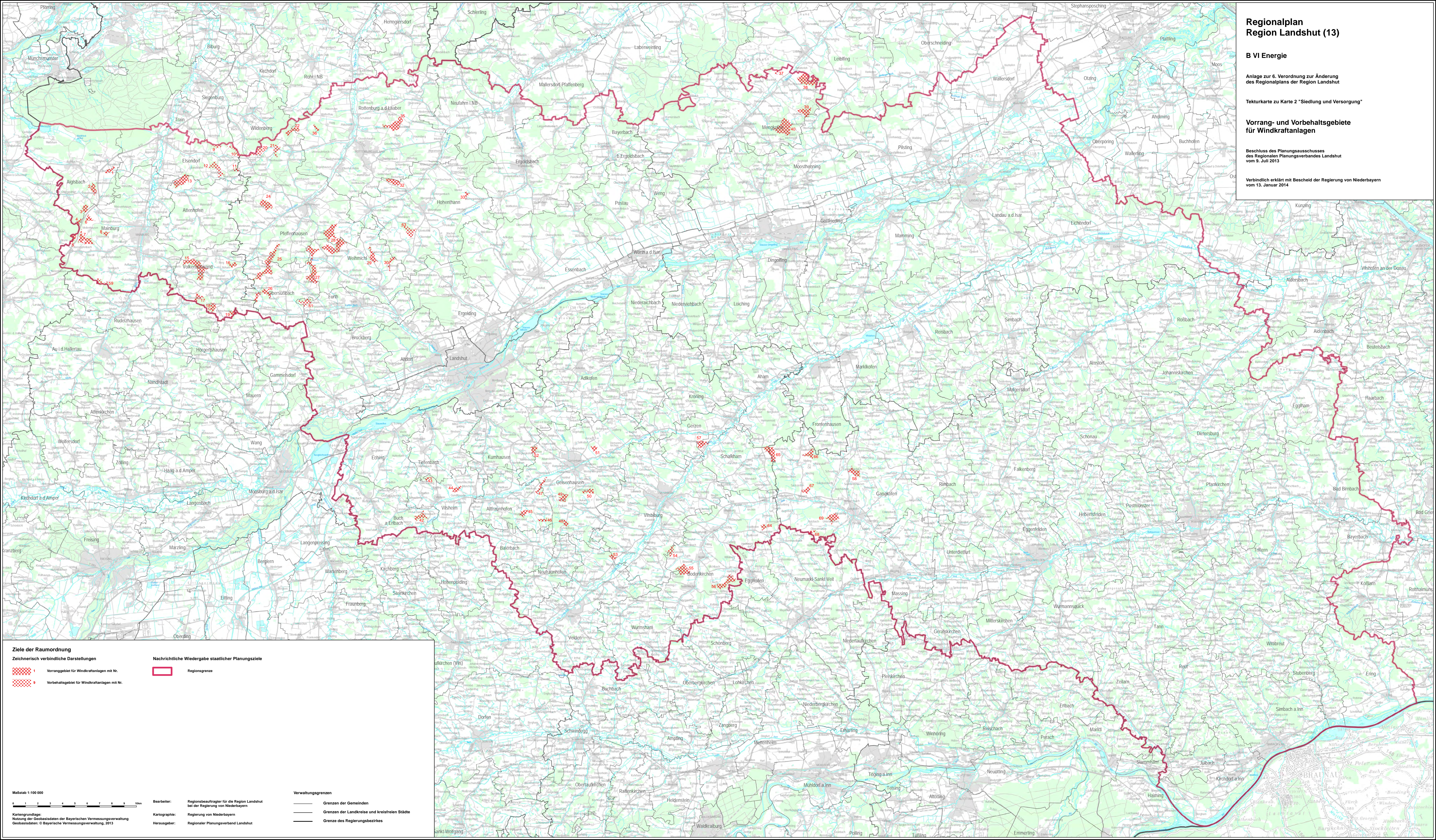

Ziele der Raumordnung
Zeichnerische verbindliche Darstellungen

- 1 Vorranggebiet für Windkraftanlagen mit Nr.
- 2 Vorbehaltsgebiet für Windkraftanlagen mit Nr.

Nachrichtliche Wiedergabe staatlicher Planungsziele

- Regionsgrenze

Verwaltungsgrenzen

- Grenzen der Gemeinden
- Grenzen der Landkreise und kreisfreien Städte
- Grenze des Regierungsbezirkes

Maßstab 1:100 000

Bearbeiter: **Regionsbeauftragter für die Region Landshut bei der Regierung von Niederbayern**

Kartographie: **Regierung von Niederbayern**

Herausgeber: **Regionaler Planungsverband Landshut**

Kartogrundlage: **Nutzung der Geobasisdaten der Bayerischen Vermessungsverwaltung**
Geobasisdaten: © Bayerische Vermessungsverwaltung, 2013