

Regionalplan Region Donau-Wald (12)

Anlage zur Sechsten Verordnung zur Änderung
des Regionalplans der Region Donau-Wald

Freiraumsicherung
Trenngrün

Beschluss des Planungsausschusses des Regionalen Planungsverbandes Donau-Wald
vom 19. November 2015

Verbindlich erklärt mit Beschluss der Regierung von Niederbayern
vom 23. März 2016

In Kraft getreten am 30. April 2016

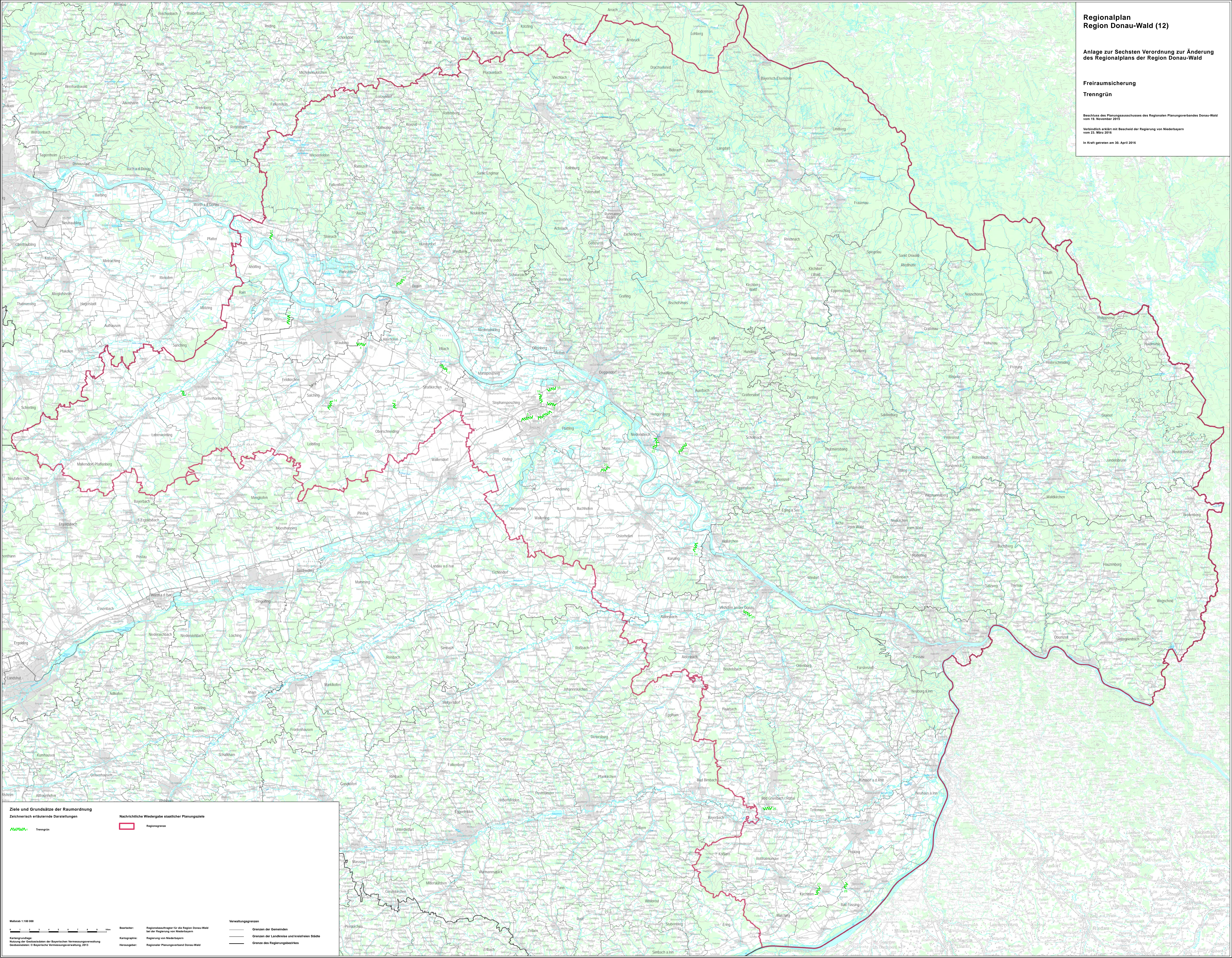

Ziele und Grundsätze der Raumordnung
Zeichnerisch erläuternde Darstellungen

Nachrichtliche Wiedergabe staatlicher Planungsziele

Trenngrün

Regionengrenze

Verwaltungsgrenzen

Grenzen der Gemeinden

Grenzen der Landkreise und kreisfreien Städte

Grenze des Regierungsbezirkes

Maßstab 1:100 000

0 1 2 3 4 5 6 7 8 9 10 km

Bearbeiter: Regionalbeauftragter für die Region Donau-Wald bei der Regierung von Niederbayern
Kartographie: Regierung von Niederbayern
Herausgeber: Regionaler Planungsverband Donau-Wald

Nachrichtliche Wiedergabe
Nutzung der Geoballdaten der Bayerischen Vermessungsverwaltung, 2013
Geoballdaten: © Bayerische Vermessungsverwaltung, 2013