

Regionalplan Region Donau-Wald (12)

Anlage zur ... Verordnung zur Änderung
des Regionalplans der Region Donau-Wald

Wasserwirtschaft
Gewinnung und Sicherung von Bodenschätzen

Billigungsbeschluss vom 24. September 2021

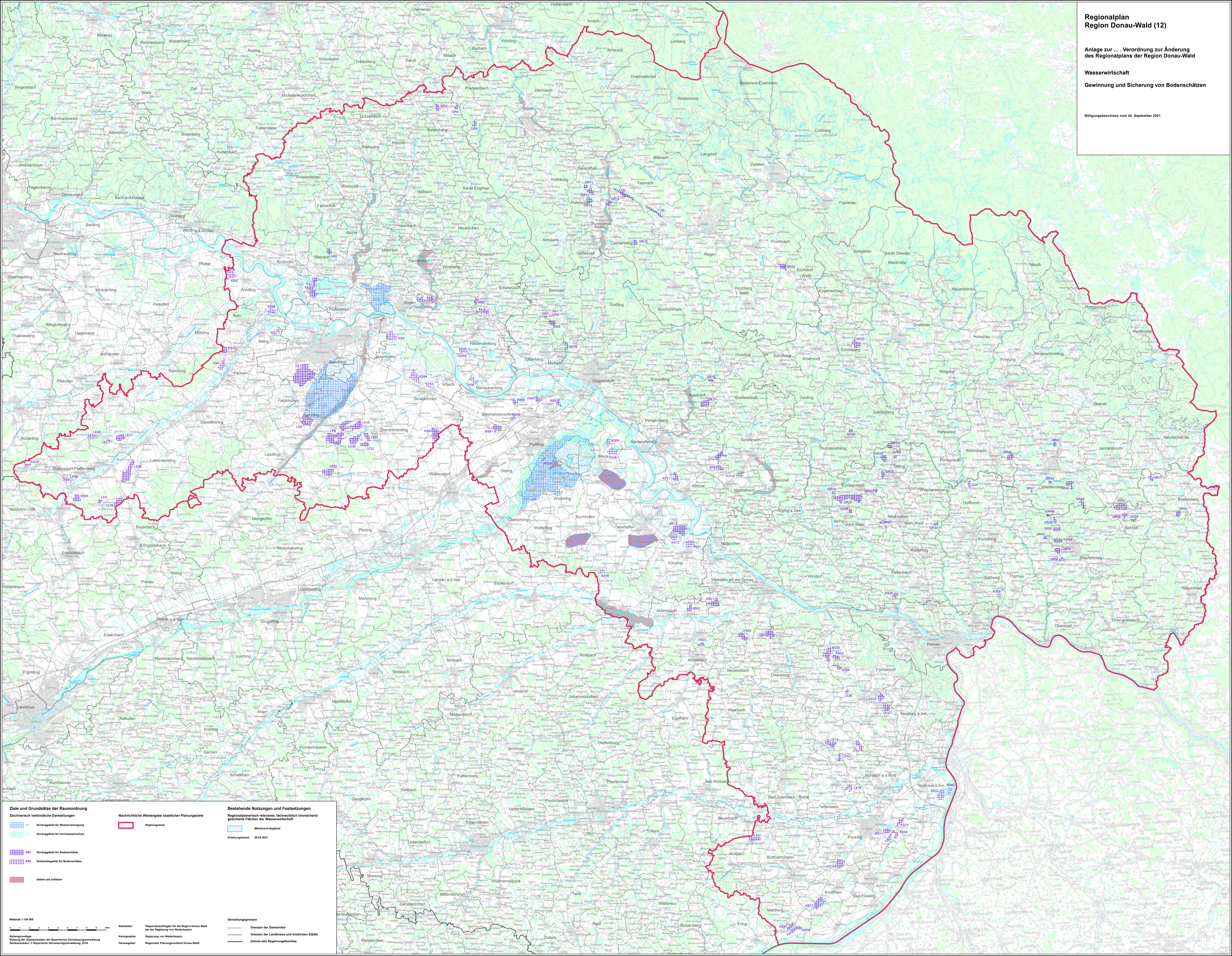

Ziele und Grundsätze der Raumordnung	Nachrichtliche Wiedergabe staatlicher Planungsziele	Bestehende Nutzungen und Festsetzungen
Vorangabebiet für Wasserversorgung	Regionengrenze	Regionalplanerisch relevante, fachrechtlich hinreichend gesicherte Flächen der Wasserwirtschaft
Vorangabebiet für Hochwasserschutz		Wasserschutzgebiet
Vorangabebiet für Bodenschätze		Erhebungsstand: 25.03.2021
Vorhaltungsbereich für Bodenschätze		
Gebiet soll entstehen		

Maßstab 1:100.000

Verwaltungsgrenzen

Beauftragter: Regionalbeauftragter für die Region Donau-Wald bei der Regierung von Niederbayern

Kartographie: Regierung von Niederbayern

Herstellung: Regionaler Planungsverband Donau-Wald

Verwaltungsgrenzen

- Grenzen der Gemeinden
- Grenzen der Landkreise und kreisfreien Städte
- Grenzen des Regierungsbezirks