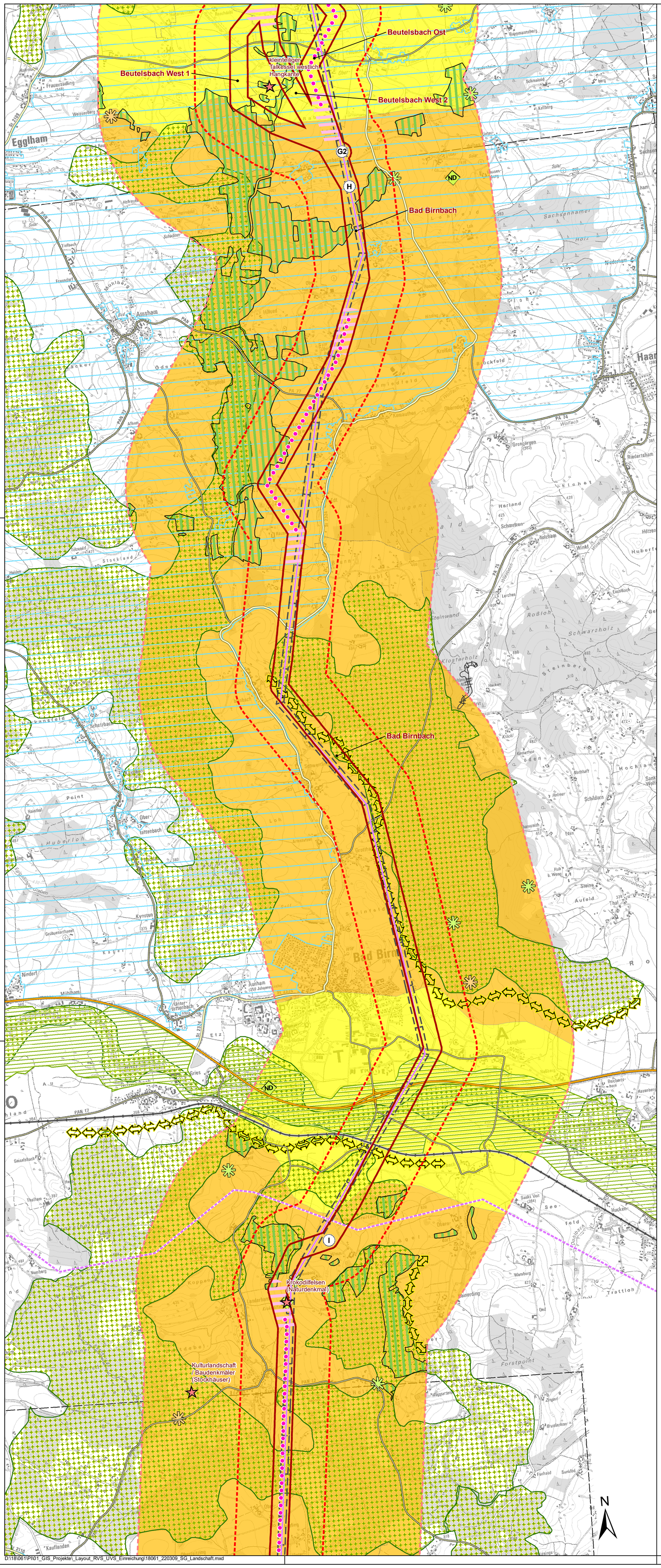

380-kV-Leitung Pirach – Pleinting:
Abschnitt 2 (St. Peter – Pleinting)

C.6.2 – Karten Umweltverträglichkeitsstudie (UVS) – Schutzgut Landschaft

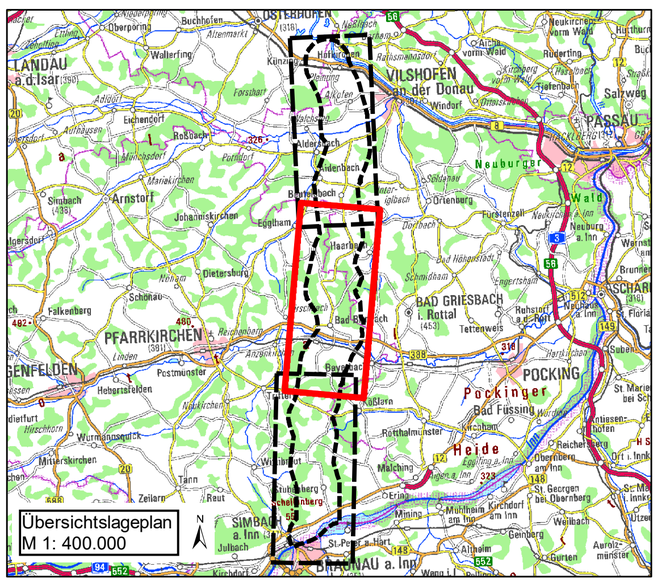

Raumordnungsverfahren

Aufgestellt:
Bayreuth
TenneT TSO GmbH

i.V. gez. Robert Miersch *i.V. gez. Dirk Daßler*

Dr. Schober
Gesellschaft für Landschaftsplanung mbH
Kaiserstraße 6 • 85356 Freising • Germany
tel. +49 (0) 8161 30 07 • fax. +49 (0) 8161 9 44 11
zentrale@schober-landi.de • www.schober-landi.de

Maßstab	Einheit
1:20.000	Meter

	Datum	Name
Bearb.	11.03.2022	SPu
Gepr.	11.03.2022	SSch
Gez.	11.03.2022	YEs

Zust.	Änderung	Datum	Name	Urspr.:

TenneT Taking power further

D:\18\061\PI\01_GIS_Projekte_Layout_RVS_UVS_Einreichung\18061_220309_SG_Landschaft.mxd