

**380-kV-Leitung Pirach – Pleinting:  
Abschnitt 2 (St. Peter – Pleinting)**

**C.2.2 – Karten Raumverträglichkeitsstudie (RVS) –  
Belange der Raumordnung und Analyse der Raumnutzung**

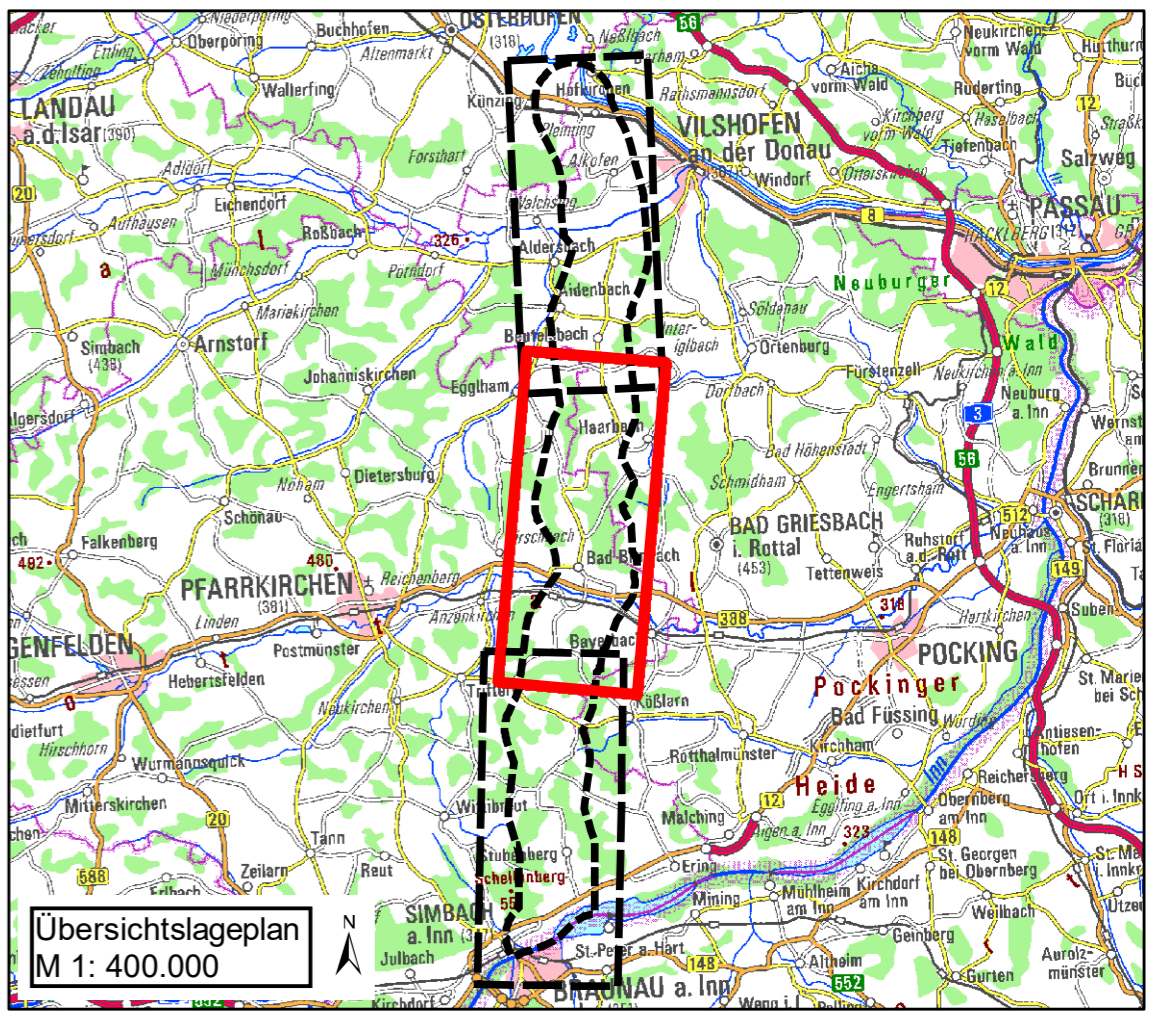

**Raumordnungsverfahren**

Aufgestellt:  
Bayreuth  
Tennet TSO GmbH

IV gez. Robert Menoch IV gez. Dirk Oeller

**Dr. Schober** Maßstab: 1:20.000 Einheit: Meter

	Datum	Name
Bearb.	11.03.2022	SPU
Gepr.	11.03.2022	SSch
Gez.	11.03.2022	YES

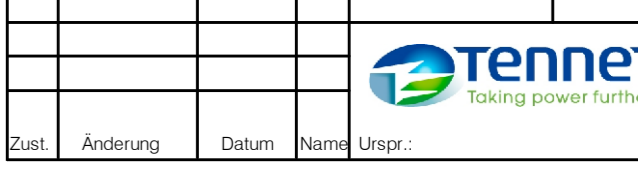

Zust.	Änderung	Datum	Name	Urspr.