

44
WA160-21,00

-352.5-

45
WA160-18,00
WAdiff160-18,00 -226.4-

46
WE/WAdiff140-18,00

UW Simbach
-140.6- Portal links
-150.4- Portal rechts



380-kV-Leitung
(St. Peter -) Landesgrenze - Simbach B153

Grunderwerbsplan
Mast Nr. 44 - UW Simbach

Deckblatt

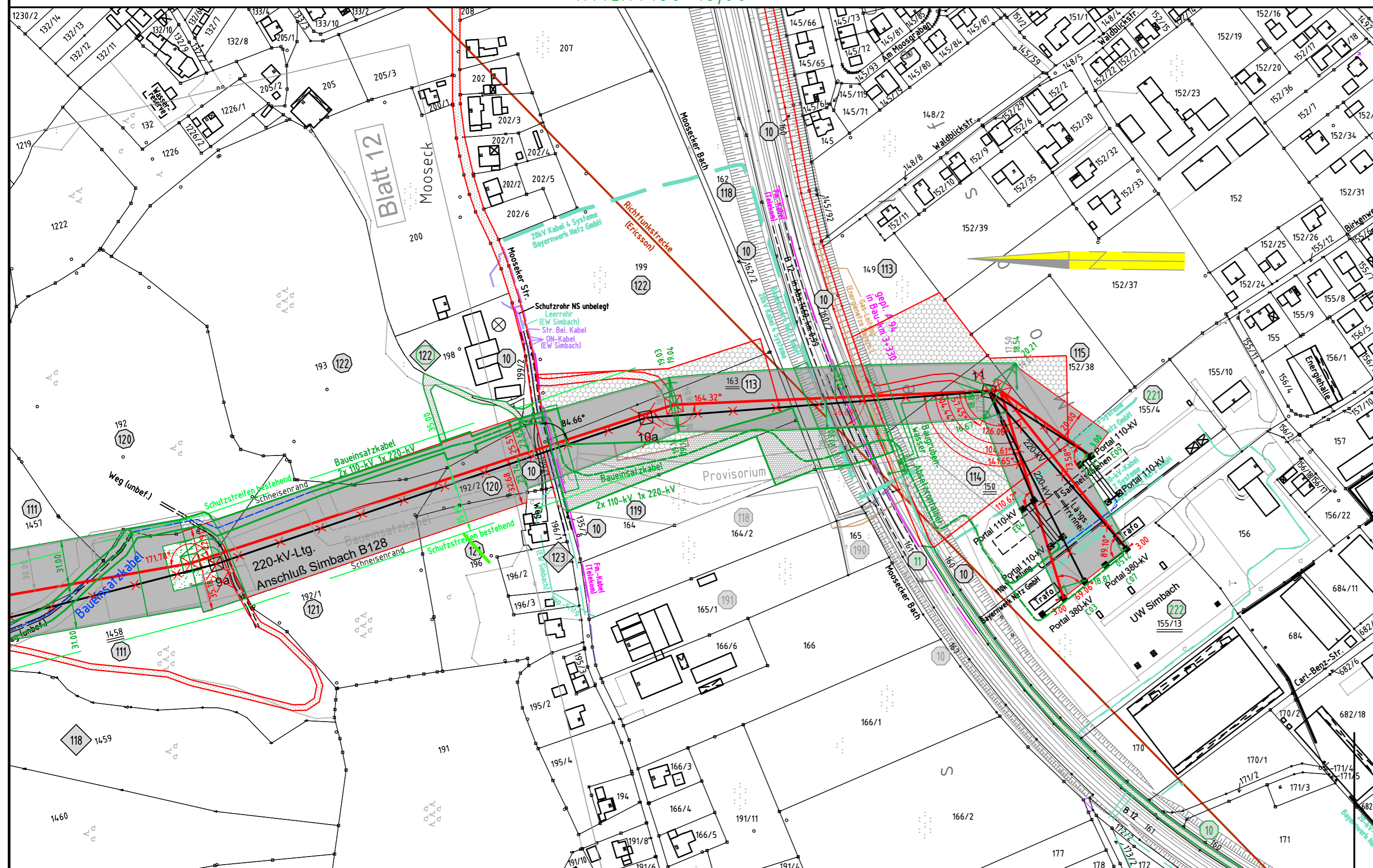

Legende:

Masttyp 1	Mastnummer	Länge von Mast zu Mast	1	Eigentümer Schlüsselnummer	Grenzen:
WA160-24,00	-325.0-	T1-26,00	1	Eigentümer Schlüsselnr. zu entlastende Fläche	Land
Dauerhafte Freihaltung im Waldbereich			37	Flurstücksnummer	Kreis
Schutzgerüst					Stadt/Gem.
Schutzbereich					Gemarkung
äußeres Leiterseil					Flur
Bemaßung des Schutzbereiches in Feldmitte / am Mast					Flurstück
					Flurbereinigung
					Antrag weiterhin gültig
					Antrag geändert
					Deckblatt Neuer Stand

Geobasisdaten: Bayerische Vermessungsverwaltung

Planfeststellungsunterlage

Aufgestellt : 24.06.2016
Bayreuth
TenneT TSO GmbH
i.V. gez. Thomas Ehrhardt-Unglaub i.A. gez. Dirk Dafler

	Maßstab	Einheit	
	Länge=1:2500	Meter	
	Datum	Name	
	Bearb. 26.04.2017	Obermeier /Deindl	
	Gepr. 26.04.2017	Hochholzer	
	Norm		
	Servicebereich CeGIT		
A	Deckblatt	28.01.2021	De
Zust.	Änderung	Datum	Name Urspr.:

Gmkg. Simbach a. Inn
Stadt Simbach a.Inn
Landkreis Rottal-Inn

Gmkg. Kirchdorf a. Inn
Gemeinde Kirchdorf a.Inn