



380/110-kV-Freileitung
(St. Peter -) Landesgrenze - Simbach
Ltg. B153

Landschaftspflegerischer Begleitplan Maßnahmenplan

Maßnahmen-Nr. A7

Flurnummer: 843, 847, 847/2
Gemarkung: Kirchberg am Inn
Stadt Simbach

Geobasisdaten © Bayerische Vermessungsverwaltung 2019

Aufgestellt:
Bayreuth
Tennet TSO GmbH

i.V. Thomas Erhardt-Unglaub

i.A. Dirk Daßler

PLANUNGSGRUPPE LANDSCHAFT
Landschaftsarchitekten - Stadtplaner - Landschaftsökologen
Dipl. Ing. Brigitte Albert-Horn - Dipl. Ing. Werner Gaim
Rennweg 60, 90489 Nürnberg - Tel. 0911-537744 Fax-581274
Datum: 08. 2020 Bearbeiter: B. Albert-Horn, U. Koutny, H. Paul

Maßnahmenkonzept erstellt durch:

Dr. H. M. Schober
Gesellschaft für Landschaftsarchitektur mbH

Maßstab		Einheit	
1 : 2.500		Meter	
Datum	Name		
Bearb. 07.2021	HP		
Gepr. 07.2021	BAH		
Norm			
Zust.	Änderung	Datum	Name Urspr.:

Bestandsplan

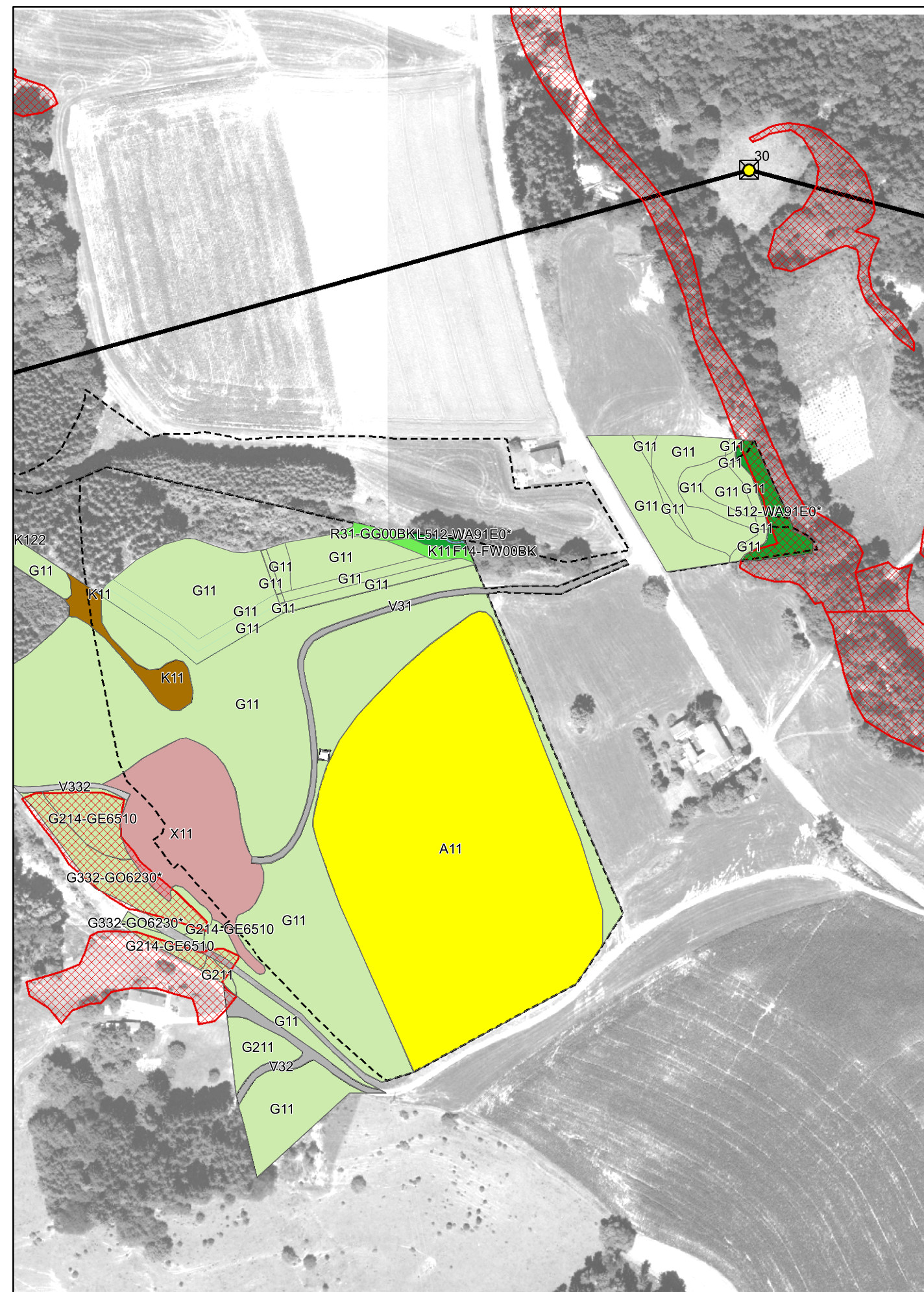

Maßnahmenplan



Legende

Bestandsplan

Biotop- und Nutzungstypen

- Waldmäntel, Vorwälder, spezielle Waldnutzungsformen
- Laubmischwälder (Laubbaumanteil > 50%)
- Nadelmischwälder (Nadelbaumanteil > 50%)
- Feldgehölze, Hecken, Gebüsch, Gehölzkulturen
- Fließ- und Stillgewässer
- Acker
- Grünland
- Röhrichte und Großseggenriede
- Ufersäume, Säume, Ruderal- und Staudenfluren
- Siedlungsbereiche, Industrie-, Gewerbe- und Sondergebiete
- Freiflächen des Siedlungsbereiches
- Rad-/Fußweg und Wirtschaftsweg, unbefestigt, nicht bewachsen oder bewachsen
- Rad-/Fußweg und Wirtschaftsweg, versiegelt oder befestigt
- Bauflächen und Baustelleneinrichtungsflächen
- Feinkodierung nach BayKompV

Schutzgebiete und sonstige schutzwürdige Bereiche

- Amtlich erfasste Biotope
- Ökoflächenkataster (Bayern)
- Landschaftsschutzgebiet

Sonstiges

- Geplante Stromstrasse
- Masten
- Flurgrenzen

Maßnahmenplan

Ausgleichsmaßnahmen

- Aufforstung
- Aufforstung und Feuchtbiotop
- Feuchtbiotop
- Rest Biotop

Ziel-Biotop- und Nutzungstyp

- Waldmäntel, Vorwälder, spezielle Waldnutzungsformen
- Laubmischwälder (Laubbaumanteil > 50%)
- Fließ- und Stillgewässer
- Grünland
- Ufersäume, Säume, Ruderal- und Staudenfluren
- Feinkodierung nach BayKompV