

Bestandsplan

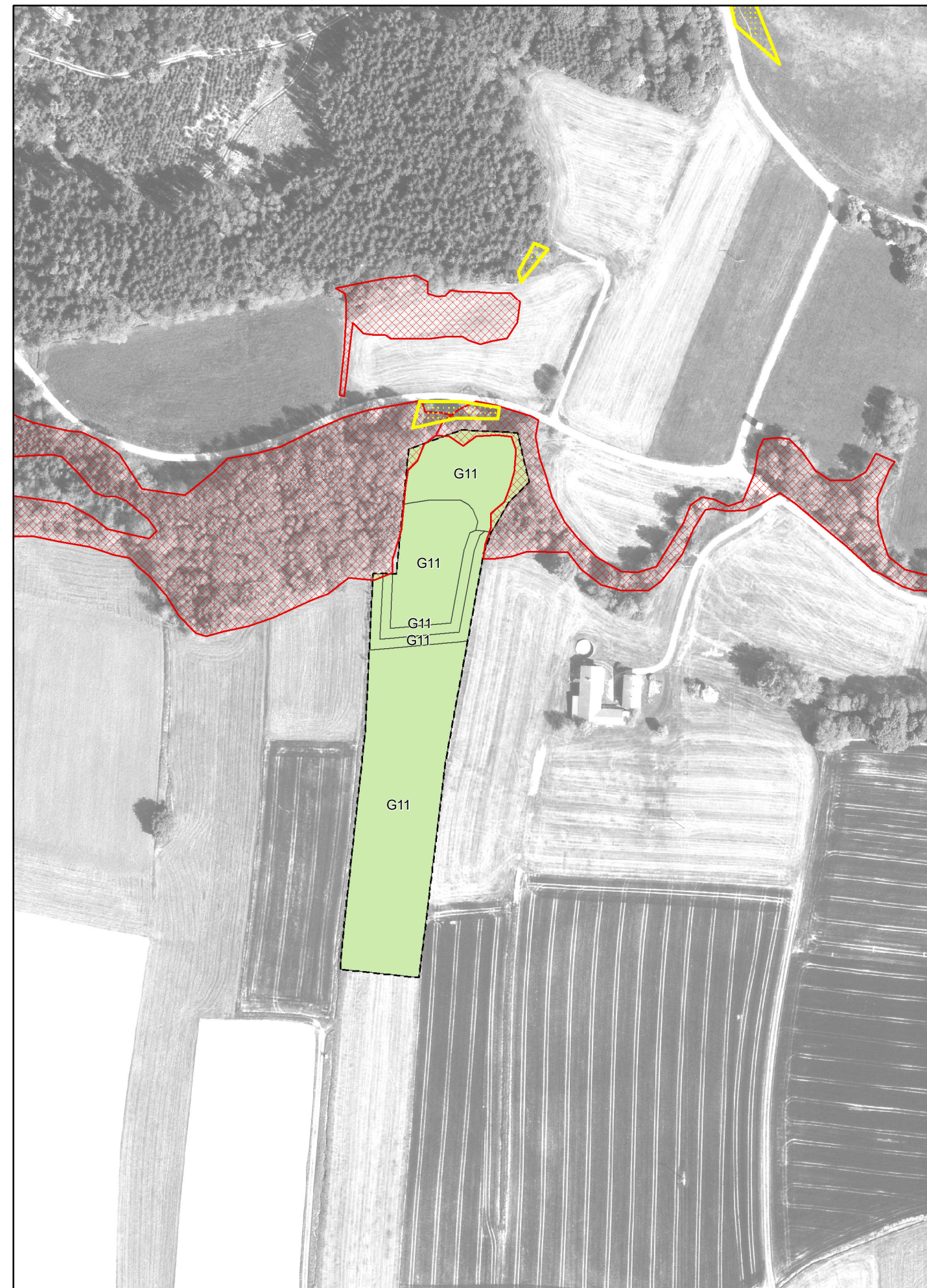

Maßnahmenplan



Legende

Bestandsplan

Biotop- und Nutzungstypen

- Waldmäntel, Vorwälder, spezielle Waldnutzungsformen
- Laubmischwälder (Laubbaumanteil > 50%)
- Nadelmischwälder (Nadelbaumanteil > 50%)
- Feldgehölze, Hecken, Gebüsche, Gehölzkulturen
- Fließ- und Stillgewässer
- Acker
- Grünland
- Röhrichte und Großseggenriede
- Ufersäume, Säume, Ruderal- und Staudenfluren
- Siedlungsbereiche, Industrie-, Gewerbe- und Sondergebiete
- Freiflächen des Siedlungsbereiches
- Rad-/Fußweg und Wirtschaftsweg, unbefestigt, nicht bewachsen oder bewachsen
- Rad-/Fußweg und Wirtschaftsweg, versiegelt oder befestigt
- Bauflächen und Baustelleneinrichtungsflächen
- L61 Feinkodierung nach BayKompV

Schutzgebiete und sonstige schutzwürdige Bereiche

- Amtlich erfasste Biotop
- Ökoflächenkataster (Bayern)
- Landschaftsschutzgebiet

Sonstiges

- Geplante Stromstrasse
- Masten
- Fluggrenzen

Maßnahmenplan

Ausgleichsmaßnahmen

- Aufforstung
- Aufforstung und Feuchtbiotop
- Feuchtbiotop
- Rest Biotop

Ziel-Biotop- und Nutzungstyp

- Waldmäntel, Vorwälder, spezielle Waldnutzungsformen
- Laubmischwälder (Laubbaumanteil > 50%)
- Fließ- und Stillgewässer
- Grünland
- Ufersäume, Säume, Ruderal- und Staudenfluren
- K132 Feinkodierung nach BayKompV



380/110-kV-Freileitung
(St. Peter -) Landesgrenze - Simbach
Ltg. B153

**Landschaftspflegerischer Begleitplan
Maßnahmenplan**

Maßnahmen-Nr. A6
Flurnummer: 714/0
Gemarkung: Voglarn
Gemeinde: Triftern

Geobasisdaten © Bayerische Vermessungsverwaltung 2019

Aufgestellt:
Bayreuth
TenneT TSO GmbH

i.V. Thomas Erhardt-Unglaub
i.A. Dirk Daßler

	Maßstab 1 : 2.500	Einheit Meter
	Datum	Name
	Bearb. 07.2020	HP
	Gepr. 08.2020	BAH
	Norm	
Zust.	Änderung	Datum Name Urspr.

PLANUNGSGRUPPE LANDSCHAFT
Landschaftsarchitekten - Stadtplaner - Landschaftsökologen
Dipl. Ing. Brigitte Albert-Horn Dipl. Ing. Werner Galm
Rennweg 60, 90489 Nürnberg Tel. 0911-537744 Fax-581274
Datum: 08.2020 Bearbeiter: B. Albert-Horn, U. Koutry, H. Paul

Maßnahmenkonzept erstellt durch:
Dr. H. M. Schober
Gesellschaft für Landschaftsarchitektur mbH

