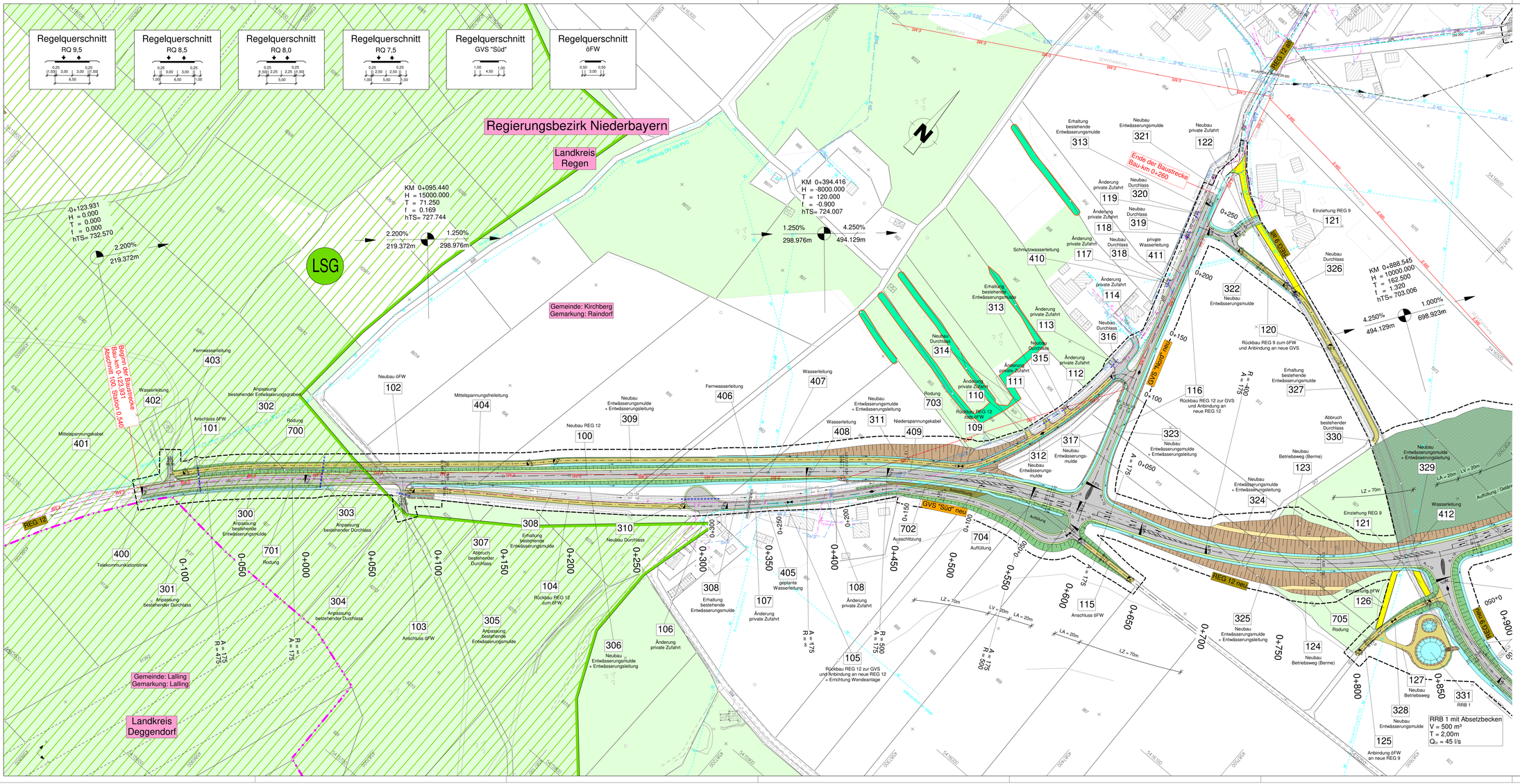

Zeichenerklärung

Planung

- Einschnittsböschung / Abtrag
- Mulde mit Fließrichtung
- Fahrbahn mit Achse
- Bankett
- Dammböschung / Auftrag
- Entwässerungsgräben mit Fließrichtung
- Wirtschaftsweg, geschottert
- Wirtschaftsweg, bit. bef.
- Wirtschaftsweg, unbef.
- Radweg
- H = 10.000 / L = 1.000 / R = 10.000 / A = 1.000 — Neigungsbrechpunkt mit Angabe von Ausrundungshalbmesser, Neigung und Abstand
- Gradientenhochpunkt
- Gradientenbeginn/ende
- Straßenquerneigung
- Brücke mit Widerlager

Immissionsschutz

- 26 / 52 — Objekt Nr. ohne / mit Grenzwertüberschreitung
- Gebäudeseiten mit Grenzwertüberschreitung
- AWB (B) / AWB (B) — Außenwohnbereich ohne / mit Grenzwertüberschreitung (B = Balkon)
- Lärmschutzwand

Regelungsverzeichnis

- 104 — Nr. im Regelungsverzeichnis

Sonstiges

- Auffüllung / Geländeangleichung
- Abschlitzung / Geländeangleichung
- Rückbaufläche / Abbruch
- Baufeldgrenze

Versorgungseinrichtungen

vorhanden	geplant	
W	W	Trinkwasserleitung
E	E	E-Freileitung
E	E	E-Kabel
FM	FM	Fernmeldeleitung
SW	SW	Schmutzwasserleitung
GAS	GAS	Gasleitung

Entwässerung

vorhanden	geplant	
DN 300	DN 300	Rohrdurchlass DN 300
		Straßenablauf
		Kontrollschacht

geplant	
DN 300	Entwässerungsleitung DN 300 mit Angabe von Fließrichtung, Gefälle, Haltungslänge und Ablaufschächten

Schutzgebiete

- Naturschutzgebiet
- Landschaftsschutzgebiet
- FFH-Gebiet
- geschütztes Biotop
- W — Wohngebiet
- M — Mischgebiet
- G — Gewerbegebiet
- Bodendenkmal

Informationen

Höhensystem:	DHHN12 (NN-Höhen, Status 100)
Koordinatensystem:	Gauß-Krüger
Flurkarte (Stand):	11 2020

BBI-INGENIEURE GMBH
Niederlassung Dingolfing
Marienplatz 19
D-84130 Dingolfing
Tel.: +49 8731 3165-0
Fax: +49 8731 3165-10
www.bbi-ingenieure.de

bearbeitet:	April 2022	Höpfl
gezeichnet:	April 2022	Höpfl
geprüft:	April 2022	Pritscher

Staatliches Bauamt Passau,
Servicestelle Deggendorf

Bräugasse 13
94469 Deggendorf

Tel.: 0991/386-0, Fax: 0991/386-135, www.stbadeg.bayern.de

bearbeitet:	April 2022	Buchbauer
gezeichnet:	April 2022	Buchbauer
geprüft:	April 2022	Wutka B.

Nr.	Art der Änderung	Datum	Zeichen

FESTSTELLUNGSENTWURF

Straßenbauverwaltung

Freistaat Bayern

Straße / Abschn.-Nr. / Station: REG 12_100_0,540 bis 130_0,220

Unterlage / Blatt-Nr.: 5 / 1

Lageplan
Teil 1

Maßstab: 1 : 1000

Kreisstraße REG12 - Hangenleithen - Rinchnach (B85)
Ortsumgehung Kirchberg - südlicher Bauabschnitt

Bau-km 0-123,931 bis 2+630

aufgestellt:
Staatliches Bauamt Passau

K. Stürzlf, Baudirektor

Deggendorf, den 29.04.2022